

1. 児童養護施設の概要

(1)事業の目的

児童福祉法第41条の規定に基づき、保護者のない児童(乳児を除く。ただし、安定した生活環境の確保その他の理由により特に必要のある場合には、乳児を含む。)虐待されている児童その他環境上養護を要する児童を入所させて、これを養護し、あわせて退所した者に対する相談その他の自立のための援助を行うことを目的とする。

また、地域小規模児童養護施設においては、「平成12年5月1日児発第489号厚生省児童家庭局長通知」に基づき、児童養護施設を運営している法人の支援のもと、地域社会の民間住宅等を活用して近隣住民との適切な関係を保持しつつ、家庭的な環境の中で養護を実施することにより、子どもの社会的自立の促進に寄与することを目的とする。

(2)名称等及び所在地

児童養護施設 駒方寮 (定員45名)

〒466-0831 名古屋市昭和区花見通二丁目4番地の1
TEL(052)831-5173 FAX(052)835-5016

地域小規模児童養護施設 ドミトリー駒方(定員6名)

〒466-0832 名古屋市昭和区駒方町二丁目26番2
TEL/FAX (052)831-5545

(3)設置・経営主体

社会福祉法人 昭徳会

(4)沿革

- 昭和11年6月 千種寮(昭和7年開設)と同時に明德寮(昭和9年開設)を統合して名古屋市昭和区駒方町三丁目1番地に移転、駒方寮と命名する。
- 昭和41年 建物の老朽化が著しいため改築し、名古屋市昭和区駒方町三丁目1番地に移転する。
- 平成18年4月 施設の小規模化を図り、より家庭に近い雰囲気の中で児童を養育するため名古屋市昭和区駒方町二丁目28番1に地域小規模児童養護施設の事業を開始。
ドミトリー駒方と命名する。
- 平成22年10月 築44年が経過し老朽化した本体施設を、名古屋市昭和区花見通二丁目4番地の1に新築移転。移転に伴い従前の大舎制の養育体制からグループケア及びユニット体制となる。
- 平成23年12月 ドミトリー駒方を昭和区駒方町2丁目26番地2に新築移転する。

(5)規模および構造

- | | |
|---------------------|---|
| ① 児童養護施設 敷地面積 | 2080.70㎡ |
| ② 児童養護施設 建築面積 | 890.40㎡ (内 自転車置場 5㎡) |
| ③ 児童養護施設 延床面積 | 2108.63㎡ (内 自転車置場10㎡)
鉄筋コンクリート1部4階建;1棟 |
| ④ 地域小規模児童養護施設 建物床面積 | 160.97㎡ (内 子どもの居室数 4室 45.56㎡)
木造2階建て |

2. 職員配置及び組織

(1)職員構成(ドミトリー駒方含む)

令和 4 年 4 月 1 日現在

	定員	現員		備考
		常勤	非常勤	
施設長	1	1	-	
児童指導員・保育士	23	26	(2)	グループリーダー含む
家庭支援専門相談員	1	1	-	課長
個別対応職員	1	1	-	グループリーダー
心理療法担当職員	1	1	(1)	グループリーダー
自立支援担当職員	1	1	-	
事務員	1	1	-	
栄養士	1	1	-	
調理員	3(1)	3	-	
嘱託医	(1)	-	(1)	
合計	33(2)	36	(4)	

(2)組織

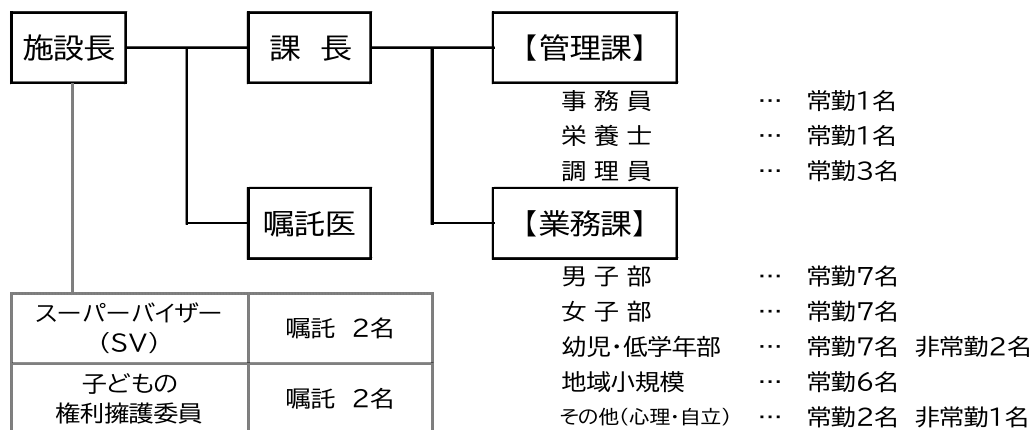

3. 養護の概要

(1)基本目標

児童の『生活の保障』と『健全な心身の育成』および『自立心の育成』を目標とする。

- ① 児童の健康と安全な育成を図る
- ② 児童の情緒的安定と心身の調和的発達を助長を図る
- ③ 児童の特性と能力の伸長を図る
- ④ 児童の自立心の育成と豊かな生活習慣の体得を図る
- ⑤ 児童の権利を尊重する

(2)児童指導方針

① 児童養護施設 指導方針

入所児童が心身の状況に応じて、快適で規律のある日常生活を明るい環境のもとで送れるようにし、また、家庭に変わる場としての機能を果たしながら、それぞれの個性を尊重しつつ、心身ともに健やかに成長するように養育する。

② 地域小規模児童養護施設 指導方針

- 児童個々の能力や特性、発達段階等に応じた養護を家庭的な雰囲気の中で行い、「おもいやり」の心を持った心身ともに健康な児童を育成する。
- 児童の地域活動への積極的な参加を促すことにより、社会性を育み、健全な価値観・判断力を身につけさせる。
- 被虐待等により、さまざまな問題を抱える児童の情緒的な安定を図る。

(3)入所児童の状況 *地域小規模児童養護施設ドミトリー駒方含む (令和4年4月1日現在)

区分	就学前児童		小学生						中学生			高校生			その他	合計
	三歳未満	三歳以上	1年	2年	3年	4年	5年	6年	1年	2年	3年	1年	2年	3年		
男	1	2	2	4	0	0	1	4	2	3	1	0	3	0	0	23
女	0	2	2	1	2	3	2	1	0	2	2	3	1	0	0	21
合計	1	4	4	5	2	3	3	5	2	5	3	3	4	0	0	44

(4)入所期間 *地域小規模児童養護施設ドミトリー駒方含む (令和4年4月1日現在)

	1年未満	1年以上	2年以上	3年以上	4年以上	5年以上	6年以上	7年以上	8年以上	9年以上	10年以上	合計
男	5	1	4	3	1	0	0	1	3	3	2	23
女	2	0	5	1	2	2	0	1	0	3	5	21
合計	7	1	9	4	3	2	0	2	3	6	7	44

(5)措置理由 ＊地域小規模児童養護施設ドミトリー駒方含む

(令和 4年 4月 1日現在)

	母子家庭				父子家庭				虐待		逮捕拘禁		精神疾患		失踪		本児の問題	経済的困窮
	離婚	未婚	別居	死別	離婚	未婚	別居	死別	実母	実父	実母	実父	実母	実父	実母	実父		
就学前		2							1				3	2				
小学生	3	6		1					11	2	1		8		2			2
中学生	1	6							5	1			1	1	2			1
高校生		4			2				1				1		1			2
その他																		

注)措置理由は重複しているため、合計数が在籍人数より多くなっています。

(6)年間行事

区分	行 事 名	区分	行 事 名
4月	入学・進級 野外BBQ(日帰り)	10月	ハロウィンメニュー
		11月	感謝祭 *R3 未実施
5月	子どもの日 GW 映画鑑賞会・ユニット外出 幼児遠足(名養協)	12月	フットサル大会(名養協) 家庭復帰訓練(冬季帰省) クリスマス会・もちつき会 年末大掃除
6月	福祉施設絵画展		
7月	七夕会 健康診断 海の家(名養協)		
8月	家庭復帰訓練(夏季帰省) 野外キャンプ スポーツ大会(名養協) 福祉施設絵画展 表彰式	1月	書初め・ユニット外出
		2月	節分
9月	お月見	3月	ひな祭り 卒寮記念旅行(高校3年生対象) 卒園卒業を祝う会
その他	<ul style="list-style-type: none"> ・誕生日会:該当児童がいる月に実施。 ・学校行事(運動会、社会見学、修学旅行、懇談会等)への参加。 ・子ども会等の地域行事への参加。 ・各種招待行事への参加。 ・避難消火訓練、子どもと職員との話し合い(月1回程度実施)。 		

(7)ユニット紹介

*グループ目標は令和4年度のもの

①つばさユニット〔男子部〕

≪グループ目標≫

1. 暴力・暴言の無い生活環境と心地よいコミュニケーションを通じた対話の実現
2. 身近な大人を素直に頼り、子どもたち一人ひとりが安心したユニット環境となれる支援を目指す
3. 職員同士のコミュニケーションと「報・連・相」を通じたチーム力の強化

≪日 課≫

*平日を中心に記載しています

	八事小学校	駒方中学校	高校生
7:00	起床・身支度・朝食		順次起床・身支度・朝食・登校
7:45	登 校		
8:10		登 校	
15:00	下校・おやつ提供 翌日の登校準備・余暇活動	おやつ提供 余暇活動(スポーツ指導含む)	
17:00	入浴開始		
18:00	夕食準備・夕食	夕食準備・夕食	
18:30		入浴開始・余暇活動	
19:00	学習時間・余暇時間		順次下校
20:00		学習時間	入浴開始・余暇活動
20:30	就 寝		
22:00		就 寝	
24:00			就寝・消灯

②クローバーユニット〔女子部〕

≪グループ目標≫

1. 子どもの声に耳を傾け、子どもが主体的に生活できるように支援する。
2. 子どもの発達段階に見合った養育を、多職種協働のもと実践する。
3. 円滑な業務遂行、および養育の質の向上を目指し、チーム力を強化する。

≪日 課≫

*平日を中心に記載しています

	八事小学校	駒方中学校	高校生
7:00	起床・身支度・朝食		順次起床・身支度・朝食・登校
7:45	登 校		
8:10		登 校	
15:00	下校・おやつ提供 翌日の登校準備・余暇活動	おやつ提供 余暇活動(スポーツ指導含む)	
17:00	入浴開始		
17:40	夕食準備・夕食	夕食準備・夕食	
18:30		入浴開始・余暇活動	
19:00	学習時間・余暇時間	学習時間	順次下校
19:30			入浴開始・余暇活動
20:30	就 寝		
21:00		余暇活動	
22:00		就 寝	
24:00			就寝・消灯

③スマイルユニット(男児)・にじユニット(女児)〔幼児・低学年部〕

《グループ目標》

1. 職員間でコミュニケーションを多く図り、報告・連絡・相談を密にして情報共有を行う【報告・連絡・相談】
2. スキンシップや子どもと一緒に行動して支援する機会を意識してつくり、生活環境や大人に対し安心感が持てるよう支援する【対人関係の基盤】
3. 日々、自分自身の言動・支援を振り返り、客観的な意見を取り入れながら養育技術の行動を図る【子どもの権利擁護】
4. 性(生)教育プログラムを定期的実施し、自身を敬い、お互いを認め合う関係づくりの基盤をつくる【相互理解】

《日 課》

*平日を中心に記載しています

	八事小学校	村雲幼稚園	滝子幼稚園	第二幼稚園
7:00	起床・身支度・朝食	起床・身支度・朝食	起床・身支度・朝食	起床・身支度・朝食
7:50	登 校			登 園
9:00			登 園	
9:25		登 園		
14:00				降園・翌日の登園準備
15:00	下校・翌日の学校準備 宿題・おやつ	降園・翌日の登園準備 おやつ	降園・翌日の登園準備 おやつ	おやつ
16:30	余暇活動	余暇活動	余暇活動	余暇活動
17:00	入浴開始	入浴開始	入浴開始	入浴開始
17:30	夕食準備・夕食	夕食準備・夕食	夕食準備・夕食	夕食準備・夕食
18:30				
19:00	学習時間	学習時間	学習時間	学習時間
19:45	余暇時間	余暇時間	余暇時間	余暇時間
20:30	就 寝	就 寝	就 寝	就 寝

④ドミトリー駒方

《グループ目標》

1. 子どもたちが発した言葉を大切に傾聴や代弁を通じ、声にならない思いを丁寧にすくい上げられる養育
2. 地域小規模の特性を活かした支援を心がけ、失敗や成功を実践から学べる環境を提示し社会性を養う機会を設ける。
3. 職員同士のコミュニケーションと「報・連・相」を通じたチーム力の強化

《日 課》

*平日を中心に記載しています

	八事小学校	駒方中学校	高校生
7:00	起床・身支度・朝食		順次起床・身支度・朝食・登校
7:45	登 校		
8:10		登 校	
15:00	下校・おやつ提供 翌日の登校準備・余暇活動	おやつ提供 余暇活動(スポーツ指導含む)	
17:00	入浴開始		
17:40	夕食準備・夕食	夕食準備・夕食	
18:30		入浴開始・余暇活動	
19:00	学習時間・余暇時間	学習時間	
19:30			順次下校
20:30	就 寝		入浴開始・余暇活動
21:00		余暇活動	
22:00		就 寝	
24:00			就寝・消灯

(8)ボランティアの受入

	人数	回数	内容
理髪奉仕	4名	月1回程度	全児童の理髪支援
小・中学生学習ボランティア	10名	週1回程度	小学生・中学生の学習支援
英語学習ボランティア	1名	月1回程度	小学生・中学生の英語学習支援
読み聞かせボランティア	2組	月1回程度	幼児・低学年児童への読み聞かせ支援
硬筆ボランティア	1名	月2回程度	低学年児童への書き方・文字練習等
遊びボランティア	2名	月1回程度	有資格者等による未就学児への遊び支援
施設内行事	若干名	年1回	感謝祭等の行事の手伝い

注) ボランティアは活動内容により随時受付

(9)保健衛生

①目標

- 児童の健康状態を常に把握し疾病の予防、体力の向上に努め、健康の保持及び増進を図る。
- 有害虫の駆除、生活環境の美化と衛生に努める。

②実施事項

	実施項目
毎日実施	トイレ、浴室の洗浄・除菌(サニパスターによる) 各居室の除菌・拭き掃除(サポステによる)
毎週実施	寝具の日光消毒(夜尿がある場合は、随時実施) 寝具のシーツ交換(夜尿がある場合は、随時実施)
毎月実施	身体測定(体重・身長)、検便(給食関係者・地域小規模児童養護施設関係者) 検便(直接処遇職員)
年1回実施	児童健康診断(7月実施) 職員健康診断(4月・11月実施) ※直接処遇職員は年2回実施
その他	予防接種(随時)、学校等の教育機関での健康診断・歯科検診 バルサン噴霧消毒(随時)

*上記の他、新型コロナウイルス感染防止策として、①マスク着用、②手指消毒、③検温、
④アルコール消毒液により手指の触れる箇所の消毒、⑤定期的な換気、等を実施。

(10)防災関係

① 予防管理組織表

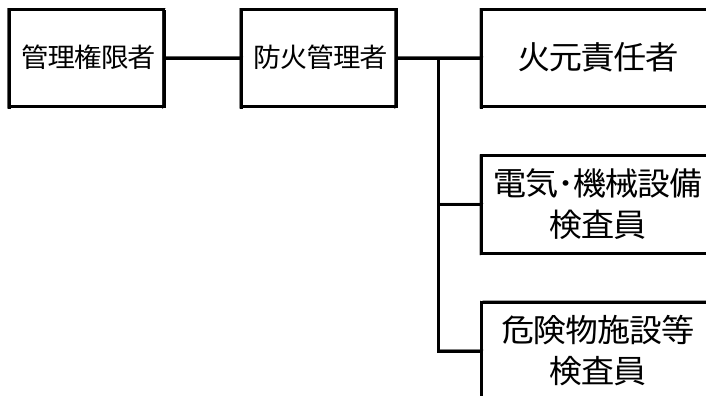

⑨ 各責任者、検査員の任務は以下のとおりとする

(1)火元責任者	<ul style="list-style-type: none"> ・建築物の管理 ・ストーブ等の火気管理 ・火気使用設備器具等の管理 ・消防用設備等の日常管理 ・避難設備の管理
(2)電気・機械設備検査員	<ul style="list-style-type: none"> ・電気機械設備等の安全管理 ・機械設備の管理
(3)危険物施設等検査員	<ul style="list-style-type: none"> ・危険物および準危険物の安全管理および検査 ・特殊可燃物の安全管理および検査

② 自営消防隊編成表

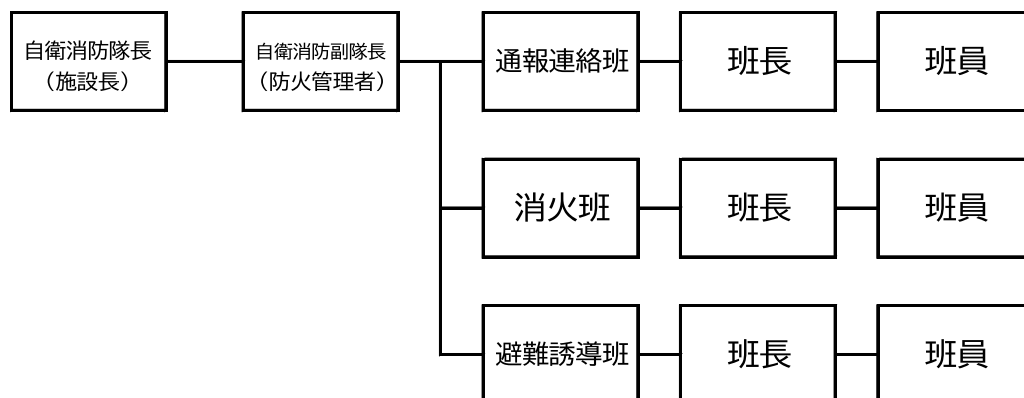

⑩ 各責任者、検査員の任務は以下のとおりとする

(1)連絡通報班	<ul style="list-style-type: none"> ・大声または非常ベルで皆に出火を知らせる ・R119 で消防機関へ通報する
(2)消火班	<ul style="list-style-type: none"> ・消火器又はバケツで消火する
(3)避難誘導班	<ul style="list-style-type: none"> ・安全な経路をとり、避難誘導する ・避難児童の安全確認

4. 会議・委員会等 体制図

各種会議		内 容	開 催	出席者	
1	運営会議	○施設の運営及び管理に関すること ○各部署間の連絡・調整に関すること	月1回	施設長 課長・GL 事務員	
2	リーダー会議	○子どもとの関わり方に関すること ○職員教育又は人材育成・研修に関すること	月1回	施設長 課長・GL (SVは随時)	
3	職員会議	○施設運営・支援上の議論や周知事項の確認 ○危機管理又は防災、福利厚生等に関する説明・報告等	月1回	全職員 (泊り除く)	
4	各部会議	○各部入所児童に関する支援上の課題を協議・検討 ○業務内容の確認・調整、その他必要事項の検討	月1回	役職者 各部職員 心理・自立	
5	給食会議	○食育・行事食等、給食業務全般に関すること ○嗜好調査又は厨房だよりの発行、その他必要な検討	月1回	役職者 事務員 栄養士 調理員	
6	心理士会議	○支援上の心理的課題についての協議・検討	随 時	役職者 心理士	
7	行事企画会議	○季節行事等に関する協議・検討	随 時	担当者	
各種委員会等		内 容	開 催	出席者	
1	子どもの権利擁護委員会	○入所児童との面談日程の調整・実施・振り返り ○意見箱、その他権利侵害事案の報告	年3回	施設長 課長 権利擁護委員	
2	危機管理委員会	○ガイドラインや各種マニュアル作成・見直し ○感染症やネット対策、ヒヤリハット事案の検証 ○自転車管理と交通ルールの定着	月1回	各GL 児童指導員 保育士 心理士 自立支援担当 事務員 栄養士 調理員	
3	防災委員会	○各種防災に関するマニュアルの作成 ○避難訓練(毎月実施)/総合防災訓練(年1回) ○AEDや防災食等の管理、その他必要事項	月1回		
4	性教育委員会	○性教育に関すること(子ども・大人) ○翌年度、セミナー発表準備	月1回		
5	両立支援委員会	○プライベートと仕事が両立していけるよう検討 ○業務改善や働き方の見直し等を協議	月1回		
6	担当者会	広報担当	○広報誌発行(年3回) ○施設HPの更新(毎月) 行事写真+コメント ○HPリニューアル原案作成		年4回
		美化担当	○玄関付近のプランター等の整備(年4回程度) ○施設内環境整備に関すること	年4回	
7	社会的養育 推進計画	第2小規模担当	○第2ドミトリー開設に向けた協議・検討	月1回	施設長 課長・GL 担当者
		地域貢献活動担当	○地域貢献活動に関する協議・検討	月1回	

5. ショートステイ事業

(1)目的

児童を養育している家庭の保護者が疾病等の社会的な事由によって、家庭における児童の養育が一時的に困難になった場合に、児童福祉施設において一時的に養育することにより、これらの児童及びその家庭に福祉の向上を図ることを目的とする。

(2)対象

市内にお住いの18歳未満のお子さんで、その保護者の方が社会的な理由(疾病・出産・看護・事故・災害・冠婚葬祭・失踪・転勤・出張及び学校等の公的行事への参加)により、一時的に子育てが困難になったときに、原則として7日間を限度としてお預かりします。

利用の申請は、保護者が居住する区の社会福祉事務所長へ直接申請します。

(3)利用料

ア 2歳未満児

利用者区分	利用料
生活保護世帯	10,700 (0)
市民税非課税世帯のうち、 母子・父子家庭・養育者家庭	10,700 (0)
その他の市民税非課税世帯 上記以外の母子家庭等	9,600 (1,100)
その他の世帯	5,350 (5,350)

イ 2歳以上児

利用者区分	利用料
生活保護世帯	5,500 (0)
市民税非課税世帯のうち、 母子・父子家庭・養育者家庭	5,500 (0)
その他の市民税非課税世帯 上記以外の母子家庭等	4,500 (1,000)
その他の世帯	2,750 (2,750)

※ 1人1日当たりの単価

※ 上段 :委託料単価 / 下段():利用者負担額

※ 養育者家庭とは、両親以外の方に養育されている児童がいる家庭をいいます。

6. 里親レスパイト・ケア

(1)目的

委託児童を養育している里親家庭が、一時的な休息のための援助を必要とする場合、他の里親・乳児院・児童養護施設などを活用して子どもを預けることを「レスパイト・ケア」と言います。

(2)対象

援助の対象者は子どもを養育している里親です。利用日数は年間7日以内で、利用を希望する日の2週間前までに児童相談所に申請します。但し、緊急にレスパイト・ケアを利用する必要がある場合は、この限りではありません。申請書を受理した児童相談所は、受入先の選定等を行い、決定後、レスパイト・ケアを希望する里親に、受入の決定通知を行います。

7. 令和3年度 活動報告

(1) 養護状況調べ *定員 51 名(駒方寮 45 名・ドミトリー駒方 6 名)

① 駒方寮

	入所人員			退所人員					
	前年繰越	本年入所	計	引き取り	自立・就職	措置変更	里子	死亡	計
男	18	4	22	1	2				3
女	19	2	21	1	1				2
合計	37	6	43	2	3				5

月	初日 人数	3歳 未満	年少	充足率	月末 人数	延人数	区分	入所		退所		区分	ショート	一時 保護	里親 レスパイト
								初日	中途	中途	末日				
4	37	0	6	82%	37	1110	男					実人数	1	2	1
							女					延人数	7	6	3
5	37	0	6	82%	37	1147	男					実人数		2	
							女					延人数		62	
6	37	0	6	82%	37	1110	男					実人数		2	
							女					延人数		60	
7	37	0	6	82%	37	1147	男					実人数	2	6	1
							女					延人数	10	69	5
8	37	0	6	82%	37	1147	男					実人数		6	
							女					延人数		84	
9	37	0	6	82%	37	1110	男					実人数		2	
							女					延人数		57	
10	37	0	6	82%	37	1147	男					実人数	11	2	
							女					延人数	29	40	
11	37	0	6	82%	37	1110	男					実人数	11	4	
							女					延人数	22	54	
12	37	0	6	84%	38	1172	男					実人数	7	5	1
							女		1			延人数	27	88	5
1	39	0	6	86%	39	1209	男					実人数		5	
							女	1				延人数		53	
2	40	1	7	88%	40	1120	男	1				実人数		4	
							女					延人数		85	
3	41	1	8	91%	39	1271	男	1	2	2	1	実人数		3	
							女			2		延人数		63	
合計	453	2	75	-	452	13775	男	2	2	2	1	実人数	32	43	3
							女	1	1	2	0	延人数	95	721	13
月平均	37.8	0.2	6.3	84%	37.7	1148		-					-		

② ドミトリー駒方

月	4月	5月	6月	7月	8月	9月	10月	11月	12月	1月	2月	3月	合計	平均
初日	6	6	6	6	6	6	6	6	6	6	6	6	72	6
3未	0	0	0	0	0	0	0	0	0	0	0	0	0	0
年少	0	0	0	0	0	0	0	0	0	0	0	0	0	0
備考	3月末に高3 女児1 名退寮										充足率	100%		

(2)年間行事

	施設行事	招待・慰問	名養協	子ども会 他
4月	○入園式・入学式 ○洞戸 BBQ(日帰り)	○名古屋緑吹奏楽団 公演		○新入生歓迎会
5月	○映画鑑賞会 ○子どもの日 ○各部外出	○夢ノート プロ野球観戦 ○中部ウォーカーソン 国際チャリティー ○レオクラブ ふれあい運動会 ○木下 大サーカス	○幼児遠足	○法音寺お参り
6月		○住友クラブ プロ野球観戦 ○タキヒョーふれあい体験	○絵画展出展	○ドッチボール大会
7月	○七夕まつり ○入所児童健康診断	○豊田自動織機 大相撲観戦 ○ユーリカ基金 人形劇	○海の家(2泊3日)	○ラジオ体操(5日間)
8月	○洞戸キャンプ(2泊3日) ○スポーツ宿泊(1泊2日) ○家庭復帰訓練 ○総合防災訓練	○名古屋トヨペット ディズニーオンアイス ○ソロピッツァ 夢ピッツァ ○中日社事団 プロ野球観戦 ○サンタフレンズ BBQ ○中日本興業 映画鑑賞	○スポーツ大会(2日間) ○絵画展表彰式	
9月	○お月見	○名養クラブ デイキャンプ ○平田良介選手 プロ野球観戦 ○加賀産業 オーシャンズ観戦	○デイキャンプ	○秋祭り ○昭和区ソフトボール大会
10月	○ハロウィンメニュー	○中法人会 名古屋科学館 ○中部善意銀行 USJ 招待		○八事学区 歩こう会
11月		○熱田神宮 七五三詣 ○ひらき座 人形劇公演 ○昭和文化劇場 ミュージカル	○フットサル大会(予選)	○親子ドッチボール大会
12月	○クリスマス会 ○餅つき大会 ○家庭復帰訓練	○加賀産業 オーシャンズ観戦 ○豊通イーグルス バスケ観戦 ○県文化振興事業団 演劇鑑賞	○フットサル大会(決勝)	○クリスマス会(スケート) ○三代餅つき大会
1月	○書初め ○正月ユニット外出	○木曾路 焼肉招待 ○ユーリカ基金 ミュージカル	○Kids 雪遊び	○法音寺お参り
2月	○節分 ○卒業記念旅行(高3対象)	○ガイドー コンサート招待 ○ホスピタル・クラウン 招待 ○ライオンズ ボウリング招待		
3月	○ひな祭り ○感謝祭 ○卒園卒業を祝う会			○6年生を送る会

注)内容は令和元年度を参考に記載しています(令和3年度はコロナ禍による中止が多い為)

(3)食事関係

①献立例(令和3年4月)

	朝食	昼食	夕食
1日(木)	ご飯・フカメ炒め・べつたら漬・牛乳	親子丼・小松菜とあげの炒め煮・すまし汁	会食会
2日(金)	バターロール・ウインナーソーテー・牛乳	ご飯・かれいの照り焼き・筑前煮・味噌汁	ご飯・豚肉と大根と卵の煮物・ほうれん草和え
3日(土)	温玉しらすご飯・小松菜とツナの炒め煮・牛乳	焼き豚炒飯・きゅうり味噌和え・中華スープ	ご飯・豚キムチ炒め・チンゲン菜のナムル
4日(日)	チーズトースト・クリームシチュー・ヤクルト	肉野菜ラーメン・しゅうまい・じゃがバター	ご飯・鶏肉照り焼き・ほうれん草佃煮・味噌汁
5日(月)	トースト・ベーコン入り炒り卵・ジョア	ねぎ塩豚丼・かぼちゃ煮物・味噌汁	麦とろご飯・さばの塩焼き・豚汁・バナナ
6日(火)	ご飯・ブロッコリーとツナのごまマヨ・味噌汁	焼うどん・高野豆腐の卵とじ・すまし汁	ご飯・麻婆豆腐・青菜炒め・中華スープ
7日(水)	黒糖ロールパン・コンソメスープ・ヨーグルト	ご飯・にらたま炒め・白菜の塩昆布炒め	ご飯・ビーフシチュー・グリーンサラダ・キウイ
8日(木)	トースト・ウインナーとキャベツの炒め物・牛乳	ご飯・豚肉の生姜焼き・コロケ・だし巻き卵	ご飯・煮込みハンバーグ・ツナサラダ・オレンジ
9日(金)	ご飯・パック納豆・鮭とじゃが芋のサラダ・牛乳	ジャージャー麺・ちくわの磯辺揚げ・ルネ	ご飯・ホキのフリッター・マカロニ・ぶどう
10日(土)	シスコーン・チキンナゲット・ミニトマト	ホットドッグ・フライドポテト・スープ	ご飯・おろしパン酢掛け・味噌汁・フルーツ

②手作りおやつ

	メニュー(令和3年度実績)
4月	フライドポテト・グレープゼリー・フルーツサンド・バナナ春巻き
5月	オレンジゼリー・サイダーフルーツポンチ・寄贈アイスクリーム・ソーセージパイ
6月	プリンアラモード・フレンチトースト・フライドポテト
7月	フルーツサンド・ゼリー
8月	焼きそばパン・ワッフル・杏仁豆腐・ガトーショコラ
9月	スイートポテト・ステンドグラスクッキー・ゼリー
10月	大学芋・バナナケーキ・アメリカンドッグ・お月見団子
11月	牛乳寒天・鬼まんじゅう・チーズプリン・バスク風チーズケーキ
12月	サイダーフルーツポンチ・ガトーショコラ
1月	スイートポテト・ぜんざい・手作りクッキー・マーブルパウンドケーキ
2月	クリームフロマージュ・ふかし芋・チョコレートブラウニー・チョコレートプリン
3月	ホットケーキ・大学芋・ラスク・チョコレートプリン

③歳時・行事の食事

イベント名	月	メニュー(令和3年度実績)
七夕	7月	七夕そうめん・天ぷら三種盛り・手作りゼリー
土用の丑	8月	うなぎちらし・きゅうりとたこの酢の物・すまし汁・ぶどう
ハロウィン	10月	ご飯・おばけチーズハンバーガー!!・マカロニチーズ・むかでスープ
クリスマス	12月	ピザ・フライドチキン・コーンスープ・シーザーサラダ
もちつき会	12月	お好み餅(きなこ・醤油砂糖・焼きのり・たらこ・キムチ・チーズ)・雑煮・ぜんざい
お正月	1月	おせち料理(各ユニット毎に提供)
節分	2月	太巻き寿司・茶碗蒸し・すまし汁
ひな祭り	3月	海鮮ちらし寿司・茶碗蒸し・はまぐりの潮汁
卒業を祝う会	3月	卒業生リクエスト(刺身・グラタン・ポテトサラダ・唐揚げ・ナムル・アップルパイ)
*洞戸 BBQ(5月)・洞戸キャンプ(8月)・スポーツ大会(8月)は中止		

(4)自立支援

①目的

- a 進学や就職等、退所を控えた児童のニーズに応じた情報提供及び相談援助を行うことで、不安や悩みを解消し、自立をサポートする。
- b 施設を退所した児童が、地域で安心・安定した生活が継続できるようにサポートする。

②内容

a リービング・ケア（入所児童への支援）

- 1 退所を控える児童のニーズに応じ、相談援助を行い児童の不安や悩みを解消できるようサポートする
- 2 児童の生活能力向上を図る機会(セミナーへの参加や職業体験等)を考え提供する
- 3 進学や就職を控える児童に対し、各種助成金や奨学金の説明及び申込手続きを行う
- 4 進学希望の児童に対し、助成・減免制度のある大学の案内及び助言を行う
- 5 各部会議への参加を通し、児童の現状と意向を把握する

b アフター・ケア（退所児童への支援）

- 1 施設行事への参加を呼びかけることで、退所後の児童間の交流を促進する
- 2 退所後1年間は、施設側から働きかけることで生活をサポートし、いつでも相談できる環境を整える
- 3 来寮時に、「退所児童訪問・連絡記録」の記入を依頼し、生活状況の聴き取りを行う
- 4 退所児童に何かあった際、迅速に就職先と連絡が取れるようにするため、職場訪問を行い顔つなぎする
- 5 必要に応じて社会資源の情報提供を行う

③前年度の活動実績

※主な連絡手段は電話又はメール等

	種類	件数	主な内容
入所児童への対応	進学支援	248	進路相談(高校・大学等)・奨学金申請・保護者懇談会出席 等
	就労支援	55	進路相談(就職)
	生活支援	103	助成金申請・生活相談・措置延長児童の相談支援 等
	同行支援	108	ステップアップセミナー・職業体験・奨学金説明・区役所手続き同行 等
	関係機関等との連絡/調整/協議	101	各種学校・関係機関との連絡・調整・協議
	各種案内	134	各種奨学金・説明会案内 等
	その他	26	高校3年生対象研修礼状作成(スターターズセミナー) 等
退所児童への対応	進学支援	27	学費相談・奨学金の情報提供 等
	就労支援	14	就職・仕事に関する相談援助 等
	生活支援	172	近況確認・社会資源情報提供及び申請支援・物資提供・自動車学校手続き 等
	同行支援	14	不動産会社・区役所への同行 等
	訪問支援	87	家庭訪問・職場訪問 等
	退所児童への連絡	18	近況確認・行事参加呼びかけ・情報提供 等
	退所児童からの連絡	264	近況報告・相談支援 等
	関係機関等との連絡/調整/協議	193	社協・職場等関係機関との連絡・調整・協議
その他	36	児童来寮 等	
その他	会議研修等への参加	41	各部会議への出席・自立支援担当打ち合わせ会・自立支援研修、その他参加
	自立支援計画票の作成	21	自立支援計画票の作成
	その他	4	他施設入所児童への研修・打合せ 等

(5)心理士関係

①心理療法等の回数

内容	心理療法	心理検査	生活場面面接	施設職員等へ 助言及び指導	援助方針会議 への出席	その他	合計
回数	588	0	2,200	1,420	43	0	4,251

②心理療法を実施した子どもの年齢・主な理由別人数

	身体的虐待	保護の 怠惰・拒否	性的虐待	心理的虐待	ひきこもり	その他	合計
0～3歳未満							0
3～学童前		1					1
小学生	1	5				3	9
中学生		1				3	4
高校生						1	1
合計	1	7	0	0	0	7	15

(6)保健衛生

①健康診断等実施状況(ドミトリー駒方含む)

対象	内 容	
入所児童	身体測定	毎月1回 ※測定項目:身長・体重
	健康診断	毎年1回 嘱託医による内科検診を実施 ※令和3年7月
	その他	個々の児童が通学する教育機関において健康診断を実施 ※毎年1回
	予防接種	予防接種法に基づき随時実施 ※実施医療機関:鈴木内科・余語子どもクリニック・聖霊病院 等
職員	健康診断	毎年実施 *直接処遇職員については年2回実施(半年に1回を目安) (検査項目:身長・体重・視力・血圧・脂質・肝機能・腎尿一般・血液一般・心電図・胸部一般・胃部エックス線)
	検便	1 給食関係職員(栄養士・調理員) : 毎月1回実施(実施機関:株中京臨床検査センター) 2 直接処遇職員(ドミトリー含む) : 毎月1回実施(実施機関:登録衛生検査所 有馬研究所)

②衛生関係(ドミトリー駒方含む)

区分	内 容	頻 度
居室	掃除機による清掃	毎日実施
トイレ	サニパスターによる洗浄・除菌	毎日実施
浴室	サニパスターによる洗浄・除菌	毎日実施
キッチン	サポステによる洗浄・除菌	毎日実施
冷蔵庫	サポステによる洗浄・除菌	毎日実施
	消費期限等の確認	随時実施
寝具	シーツ交換 ※夜尿がある場合は随時実施	週1回実施
害虫駆除	バルサン噴霧消毒	年2回実施

*上記の他、新型コロナウイルス感染防止策として、①マスク着用、②手指消毒、③検温、
④アルコール消毒液により手指の触れる箇所の消毒、⑤定期的な換気、等を実施。

③予防接種の状況(ドミトリー駒方含む)

	4	5	6	7	8	9	10	11	12	1	2	3	合計
B型肝炎													0
ロタウイルス													0
ヒブ													0
小児肺炎球菌													0
四種混合・三種混合・ポリオ													0
BCG													0
MR(麻しん風しん混合)												3	3
水痘(みずぼうそう)													0
おたふくかぜ													0
日本脳炎													0
インフルエンザ									○				—
子宮頸がん													0
ジフテリア破傷風					1								1

(7)防災関係(避難・消火訓練実施状況)

①駒方寮 ※奇数月 第1月曜に衛生電話を使用した職員の安否確認訓練実施 / 8月はドミトリー駒方と合同開催

実施日	想定	消防届出	避難完了時間	参加人数		
				児童	職員	合計
4.30(金)	地震想定。震度6程度あり、1階厨房より火災が発生。		1分44秒	36	3	39
5.30(日)	火災想定。自立訓練室より火災が発生。		中止	—	—	—
6.27(日)	地震想定。震度6程度あり、つばさユニットより火災発生。		4分13秒	37	5	42
7.24(土)	火災想定。1階事務所(コピー機付近)より火災が発生。		2分6秒	31	5	36
8.26(木)	総合防災訓練。炊出し実施。東海大地震により火災が発生。	○	2分31秒	38	14	52
9.23(木)	火災想定。にじユニットキッチンより火災が発生する。		4分10秒	32	5	37
10.31(日)	地震想定。震度6程度あり、スマイルユニットより火災発生。		2分53秒	39	3	42
11.28(日)	火災想定。実習生控室キッチンから火災が発生する。		2分29秒	35	3	38
12.25(土)	地震想定。震度6程度あり、クローバーユニットで火災発生。		1分48秒	35	3	38
1.29(土)	火災想定。厨房付近で火災が発生。		3分2秒	37	5	42
2.26(土)	地震想定。震度6程度あり、自立訓練室で火災発生。	○	2分23秒	35	3	38
3.28(日)	火災想定。つばさユニットより火災が発生。		中止	—	—	—

②ドミトリー駒方 ※奇数月 第1月曜に衛生電話を使用した職員の安否確認訓練実施 / 8月は本体と合同開催

実施日	想定	消防届出	避難完了時間	参加人数		
				児童	職員	合計
4.27(火)	地震想定。震度6程度あり、洗濯機コンセントより火災が発生。		0分30秒	5	4	9
5.30(日)	火災想定。電子レンジより火災が発生。		0分28秒	6	2	8
6.27(日)	地震想定。震度6程度あり、隣家より火災が発生。		0分40秒	5	2	7
7.24(土)	夜間火災想定。トラック現象で女兒居室コンセントより火災。		0分32秒	6	1	7
8.26(木)	総合防災訓練。炊出し実施。東海大地震により火災が発生。	○	-	-	-	-
9.29(水)	地震想定。事務所コンセントのトラッキング火災発生。		0分37秒	4	1	5
10.24(日)	地震想定。震度6程度あり、洗濯機コンセントから火災発生。		0分51秒	5	2	7
11.28(日)	夜間火災想定。電子レンジより火災発生。		0分24秒	6	2	8
12.27(日)	夜間地震想定。震度6程度あり、乾燥機罫倒より火災発生。		0分42秒	5	2	7
1.30(日)	地震想定。震度6程度あり、トスターのカーペット引火で火災発生。		0分43秒	5	1	6
2.27(日)	夜間地震想定。ヘアアイロンのコンセント付近で火災発生。		0分37秒	5	1	6
3.27(日)	火災想定。昼食中、洗濯機コンセントから火災発生。		0分23秒	4	2	6

(8)各種委員会等活動報告

NO	委員会等名	主な活動内容	
1	危機管理委員会	○自転車運転講習会(中高生対象)の開催 ○マニュアル見直し・自転車等備品の安全確認(定期点検) ○不審者対応訓練について検討	
2	防災委員会	○毎月の避難・消火訓練の実施(+総合防災訓練) ○外部研修の受講を企画(救命講習・防火管理者 等) ○非常食品及び災害備品の整備	
3	性教育委員会	○幼児対象の性教育を実施(年5回) ○中学生対象の性教育指導内容のたたき台を作成 ○高校生対象の“ステップアップセミナー”(性教育がテーマの回)へ参加	
4	両立支援委員会	○職員へ業務改善・労働環境改善に向けたアンケートを実施 ○アンケート結果に基づいて業務内容を検討する	
5	広報担当	○毎月のホームページ更新、ホームページリニューアルに向けた検討 ○広報誌「こまがたより」を発行(年3回) ○法人機関誌への参加・協力	
6	美化担当	○年数回に分けてプランター内の花苗(長持ちしやすい苗 中心)を交換 ○プランター数を整理(削減)し、土の入れ替えを行う ○子ども美化委員とともに栽培・収穫した野菜を使った調理実習	
7	子どもの権利擁護委員会	4月:委員委嘱 1期2年目(外部有識者2名;元児童相談所職員・大学教授) 6月:意見箱対応報告・子ども集会報告・子どもの権利擁護委員会 開催 10月:子どもとの面談・ユニット見学・子どもの権利擁護委員会 開催 3月:子どもとの面談・意見箱対応報告・子どもの権利擁護委員会 開催	
8	子ども集会 (主なテーマ)	【中3生】 「進学」「携帯電話所持」「小遣い」「おやつ代」「マナカ使用」 【中2生】 「おやつ代」「ネットショッピング」 【中1生】 「新統テスト」「自転車講習」「学習方法」 【小学生】 「玩具の貸し借り」	
9	名古屋市社会的養育施設協議会(名養協)	事業部	5月:第68回 児童福祉施設 幼児遠足(中止) 6月:第38回 福祉施設 絵画展へ出展 7月:第64回 福祉施設 海の家(中止) 8月:第68回 児童福祉施設スポーツ大会(中止) 12月:フットサル大会(予選・決勝)へ参加 *招待行事(ふれあい体験・デイキャンプ・キッズ雪遊び):中止
		広報部	11月:虐待防止啓発活動(オレンジリボン運動)への協力
		研修部	下半期に開催された研修への職員派遣・参加
		権利擁護	研修及び会議へ子どもの権利擁護委員として職員を派遣
10	名古屋市民間社会的養育施設長会	○名古屋市への予算要望活動への協力 ○自立支援事業(運転免許助成金)への申請 ○なごやかステップアップセミナーへの参加・協力 等	

(9)職員種別 会議・研修等参加状況

①施設長

	日 程	主 催 者	研 修 名	備 考
1	5月24日	名養協	新型コロナウイルス対応実践報告会	
2	8月3日	名古屋市・名養協	措置費等事務学習会	
3	9月7日	名古屋市社会福祉協議会	施設長セミナー	オンライン
4	9月15日	中部児童養護施設協議会	中部ブロック児童養護施設研究大会(石川大会)	オンライン
5	10月27日	全国児童養護施設協議会	児童養護施設 施設長研究会議	オンライン
6	1月20日	中部児童養護施設協議会	施設長学習会	オンライン
7	2月15日	愛知県社会福祉協議会	虐待対応研修	オンライン
8	2月18日		他施設視察研修(ゆうりん)	
9	2月27日	日本福祉大学	提携法人サミット	オンライン
—	年3回程度	名古屋市社会的養育施設協議会	理事会・総会 他(所属部により開催回数は異なる)	
—	年2回程度	愛知県社会福祉協議会	児童ホーム部会	書面審議
—	年3回程度	児童相談所	合同施設長会議	書面審議
—	年3回程度	昭和区社会福祉協議会	第4次昭和区地域福祉活動計画に関する作業部会	

②課長・グループリーダー

	日 程	主 催 者	研 修 名	備 考
1	4月12日-13日	名古屋東労働基準監督署	安全衛生推進者講習会	
2	5月24日	名古屋市中央児童相談所	児童相談所 心理職員研修	
3	7月16日	愛知県警察	安全運転管理者講習会	
4	8月2日	日本福祉大学	フォーラム愛知	
5	8月3日	名古屋市・名養協	措置費等事務学習会	
6	9月7日	名古屋市社会福祉協議会	施設長セミナー	オンライン
7	10月27日	全国児童養護施設協議会	児童養護施設 施設長研究会議	オンライン
8	10月29日 11月12日	名古屋市社会的養育施設協議会	リーダー的職員研修	
9	11月15日	名古屋市社会福祉協議会	名古屋市社協セミナー	
10	11月27日		スターターズセミナー	
11	1月13日	名古屋市社会福祉協議会	福祉サービス苦情解決研修	
12	1月13日	名古屋市社会福祉協議会	苦情解決セミナー	オンライン
13	2月22日	名古屋市中央児童相談所	児童相談所 心理職員研修	
14	2月27日	日本福祉大学	提携法人サミット	オンライン
15	2月25日	名古屋市社会的養育施設協議会	新型コロナウイルス実践対応研修	

③保育士・児童指導員・事務員・栄養士・調理員 等

	日 程	主 催 者	研 修 名	備 考
1	5月26日		虐待防止セミナー	
2	7月7日	名古屋市社会的養育施設協議会	救命救急講習	
3	7月9日	名古屋市中央児童相談所	児童相談所連携研修	
4	7月31日 8月1日	名古屋市消防局	防火管理者講習会	
5	9月9日	全国児童養護施設協議会	指導者研修	
6	9月15日	中部児童養護施設協議会	中部ブロック児童養護施設研究大会(石川大会)	オンライン
7	10月2日	名古屋市社会的養育施設協議会	保健・衛生研修	
8	10月21日-22日	名古屋市社会的養育施設協議会	新規採用職員研修	
9	10月16日	愛知県社会福祉協議会	スターターズセミナー	
10	10月21日-22日	名古屋市社会的養育施設協議会	新人職員研修	
11	11月6日	オレンジリボン活動	オレンジリボン運動の啓発活動への職員派遣	
12	11月15日	B4S(ブリッジ・フォー・ダブル)	退寮児支援セミナー	オンライン
13	12月1日-2日	名古屋市社会的養育施設協議会	中堅職員研修	
14	12月12日	日本福祉大学	福祉フォーラム	
15	2月18日	名古屋市社会的養育施設協議会	子どもの権利擁護研修	
16	3月2日	名古屋市社会的養育施設協議会	栄養士研修	
17	3月7日	全国児童養護施設協議会	中堅職員研修	オンライン
18	3月8日	名古屋市社会的養育施設協議会	子どもの権利擁護研修	
—	年3回程度	名古屋市社会的養育施設協議会	自立支援担当者会	
—	年6回程度	名古屋市社会的養育施設協議会	ステップアップセミナー	
—	年4回程度	名古屋市社会的養育施設協議会	栄養士グループ研修	

④法人関係

	日 程	研 修 名	研 修 内 容	備 考
1	10月29日	ハチドリチャレンジ会議	ハチドリチャレンジに関する現状と今後の課題	オンライン
2	11月24日	中部児童養護施設協議会	指導職員研修	オンライン
3	11月20日	福祉実践発表会	日々の実践内容を分野別に発表・審査する会	オンライン
4	11月30日	児童分野専門研修	児童分野で設定したテーマの研修(施設内の暴力)	
5	12月14日	管理会計研修	次年度事業計画に位置付ける会計的課題について協議	
—	年3回程度	初任者研修	新規採用3年未満の職員に対する研修	
—	年10回程度	施設長会議	地区別及び分野別、全体施設長会議の実施	
	年6回程度	法人監査室	法人内 内部監査に関する実地監査・会議	
	年8回程度	評価制度推進委員会	職員評価制度に関する会議	
—	年4回程度	分野別WEB ネットワーク会議	分野別の課題解決に向けた次課長による会議	
	年4回程度	安全労働衛生委員会	職場のより良い環境に向けた課題解決に向けた会議	
	年4回程度	三法人連携室	法音寺・日本福祉大学との連携方法を協議する会議	
—	年4回程度	災害対策委員会	防火管理者等により BCP 策定・防災対策の解決を協議	
	年2回程度	社会事業推進室	施設内推進委員として進捗状況報告・情報共有のため	
	年10回程度	魅力開花講座		
—	年2回程度	GL 研修		
—	年6回程度	事務力向上研修		オンライン
—	年12回程度	事務担当者会	事務担当者による情報共有 等 (名古屋地区含む)	オンライン

⑤施設内研修

	日 程	研 修 名	研 修 内 容	備 考
1	4月	会計研修	外部講師(公認会計士)により SWOT 分析について講義	
		新規採用職員研修	社会的養育の政策動向/権利擁護/事業計画/組織体制 専門職による業務説明/日常業務/事務説明 等	
2	6月 9月	CSP 研修①② (2年目職員対象)	子どもとの関わり方について	
3	7月 9月	役職者研修	外部講師により、役職者に対して部下の指導育成方法を講義	
4	10月	愛着について	現場職員に対し、外部SV(児童心理司)による愛着に関する講義	
5	10月 11月	CSP 研修①② (1年目職員対象)	子どもとの関わり方について	
6	1月	安心感の輪	既存職員に対して、臨床心理士による愛着の育み方を講義	

(10)施設実習受入状況

①保育士実習

	学 校 名	実 習 期 間	人 数
1	名古屋女子大学	5月10日(月)～5月20日(木) 7月5日(月)～7月15日(木) 12月6日(月)～12月16日(木)	6名
2	日本福祉大学	6月7日(月)～6月10日(月)	2名
3	桜花学園大学	8月28日(月)～8月31日(火) 11月22日(月)～11月30日(火)	4名
4	愛知みずほ短期大学	11月8日(月)～11月19日(金)	2名
5	名古屋文化学園保育専門学校	1月25日(火)～2月4日(金) 2月6日(火)～2月18日(金)	4名
6	岡崎女子大学	2月7日(月)～2月17日(木) 3月7日(月)～3月17日(木)	4名

②社会福祉士相談援助実習

	学 校 名	実 習 期 間	人 数
1	愛知淑徳大学 社会福祉学部	9月1日(水)～9月30日(木)	2名
2	日本福祉大学 社会福祉学部	10月1日(金)～10月30日(土)	2名

③公認心理師実習

	学 校 名	実 習 期 間	人 数
1	日本福祉大学 教育・心理学部 心理学科	11月1日(月)～11月5日(金)	1名